



L'accueil et la vie locale

accueil.lacolporteuse@gmail.com

le château de Sanzay - l'antenne- le Ptit Potin : bar associatif - la prog culturelle - la lu'ludothèque - les ateliers bénévoles - l'accueil de loisirs jeunes, les événementiels - la guinchouette, l'itinérance - le village en'bullant...etc...

Le comité de pilotage

Comité de Pilotage du 18 Décembre 2020

Présent(e)s : Marianne, Chloé, Estelle, Mélanie, Noémie, Véronique, Carole, Pierrick, Eric

Présentation de chacun :

Carole Adhérente depuis novembre. Cela lui permet de commencer à mieux connaître l'asso et comprendre comment ça fonctionne. Elle a aussi participé à la réunion diagnostic de territoire.

Véro Plus vieille adhérente de la structure, *tati froufrou*, dans l'asso depuis 12 ans. Envie de revoir les têtes.

Mélanie Depuis 7 ans dans l'association, ateliers Froufrou. Intéressé par la vie locale, le village en'bullant. Envie de s'impliquer.

Estelle salariée depuis le début de l'année 2020, se sent bien souhaite retrouver une vie plus dynamique à la Colporteuse.

Chloé salariée également, référente jeunesse. Envie de revoir du monde.

Pierrick salarié à l'atelier de la prochaine R, rattaché au pôle apprentissage depuis septembre, pour développer, partager les activités de l'atelier. Voulait participer pour voir le rôle du salarié, des Comité de Pilotage, du CA. Prendre la température de comment ça s'organise.

Eric nouveau salarié de la Colporteuse arrivé il y a moins de 2 mois. Sur la jeunesse et la communication. Impliquer dans la maison en lien avec la jeunesse et comprendre le fonctionnement.

Marianne Co-présidente, référente des maisons AVL et Biodiversité. Se sent super bien et a apprécié de retourner au château.

Noémie Stagiaire Dut Carrières Sociales à Rennes, elle est venue découvrir l'asso cette semaine et reviendra pour une plus longue période à partir de mars.

Mélanie est maître du temps - Eric est secrétaire.

Un comité de pilotage : qu'est-ce que c'est ? À quoi ça sert ? Et qu'est-ce qu'on y fait ?

Les comités sont là pour simplifier et soulager le travail du Conseil d'Administration. Ils permettent de donner de l'autonomie à chaque maison selon leurs activités. Le comité permet à ses membres d'être actifs et force de propositions pour éviter un fonctionnement descendant comme ça l'est jusqu'à maintenant.

Dans chaque comité, il y a des administrateurs référents qui sont garants de la cohésion et de la transversalité de la Colporteuse.

Tour de table de la vision de chacun sur le comité

	Un Comité de Pilotage c'est...	Ce n'est pas...
Véro	Un brainstorming permanent en regardant ce qui se passe dans les autres maisons	Une micro-entreprise renfermée sur elle-même.
	Les maisons seraient plutôt les ruelles d'un village ou les pièces d'une même maison Attention à ne pas faire 3 petites Colporteuses !	
Chloé	Changement depuis la préparation de la réunion, avant les salariées donnaient des infos et questionnaient. Aujourd'hui, c'est un espace où adhérents et curieux peuvent proposer des idées Le CP (comité de pilotage) peut parfois être sur un thème sans que les adhérents soient informés de tous les autres sujets. Réfléchir à différentes formes ou animations	
Véro	Les infos peuvent être transmises par d'autres voies et en dehors du temps du CP.	
Mélanie	Temps où l'on prend des infos et aussi lieux d'échanges pour construire des projets	
Eric	Lieux d'essai, d'expérimentation et d'échanges	Pas juste un lieux d'informations
Carole	Groupe de travail, de réflexion pour essayer et mettre en place des expériences.	
Pierrick	CP déjà en place à sont arrivée, il découvre son fonctionnement,. Ce n'est pas clair pour lui, il ne s'y sent pas à l'aise donc il participe à tous les CP pour voir comment ça marche. Pas de réponse pour le moment.	
Carole	Le CP peut semble abstrait à première vue, on a tous besoin de concret	
Mariann e	Ce qui est compliquer c'est le fonctionnement, il reste à créer pour devenir clair aux yeux de tous. Aujourd'hui sont présents 4 salariés, 1 stagiaire, 2 référents et 2 adhérents. C'est déséquilibré, les adhérents devraient être les plus nombreux.	
Estelle	Comme Chloé son avis a changé. Le CP est un espace d'échanges avec les	

	adhérents qui guident et rassurent les salariés. C'est un espace où on peut se rattacher aux adhérents sur un pied d'égalité pour faire ensemble.	
	Le CP est aujourd'hui une réunion très classique mais on pourrait faire très différent et beaucoup plus convivial.	
Noémie	C'est un lieux d'échanges et de réflexion collective.	

Marianne propose à chacun de représenter, sur une feuille, à l'aide d'un feutre, ce qu'il/elle a retenu de cette réunion.

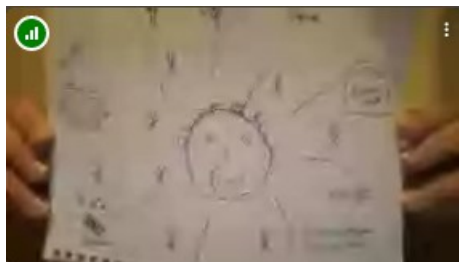

Véro

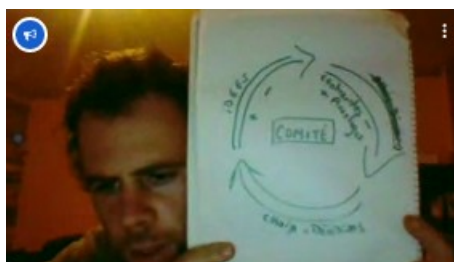

Pierrick

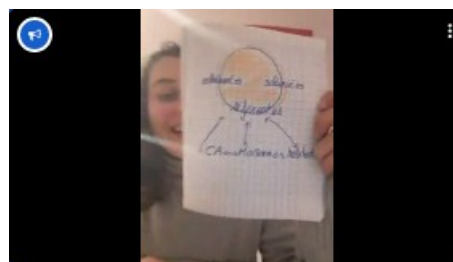

Noemie

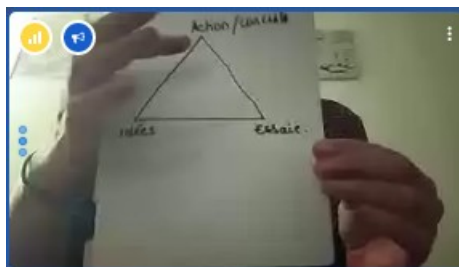

Mélanie



Marianne



Estelle



Eric



Chloé

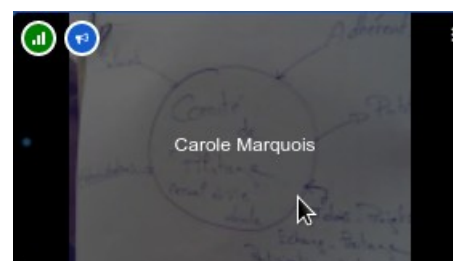

Carole

Véro doit quitter la réunion.

Pour finir, Marianne propose que chacun donne sa Pépite et son Caillou pour résumer cette réunion.

	Pépite	Caillou
Estelle	Le tournant donné au Comité et la construction commune	Plutôt un rocher !! : la connexion internet, c'est très frustrant
Mélanie	Recherche d'idées, d'action Pas abreuvée d'infos	La visio
Carole	La structure, le partage et l'idée du dessin, c'est ludique et créatif	Les soucis de connexion
Pierrick	Je commence à y voir clair et à cerner le but de tout ça	Travail génial mais différents dans les autres maisons, doit-on faire une réunion de tous les CP pour avoir de la cohérence et mutualiser les avancées
Chloé	Nouveau tournant et ne pas avoir mené la réunion, avant le CP engendrait beaucoup de pression pour la prise de parole	La visio
Eric	Malgré la situation (confinement, visio...) c'est la volonté de chacun de continuer à	Les soucis de connexion

	s'investir	
Noémie	L'animation de la réunion permet à chacun de parler	La visio
Marianne	Rejoint Eric, on garde l'envie de travailler ensemble, de continuer. On va réfléchir à un autre format, tout est possible.	Après une énième rafraîchissement de page... les soucis de connexion !

Le prochain Comité de Pilotage est fixé le mardi 12 Janvier 2021 à 18h, il faut trouver une solution pour le faire en présentiel. Le thème principal sera la réorganisation de la maison Accueil et Vie Locale et de la section Jeunesse.